

# RSA e CENTRO DIURNO VILLONE PUCCINI

*Residenza per anziani non autosufficienti*



## LA SEDE

La Rsa e CENTRO DIURNO del VILLONE PUCCINI ha sede a Pistoia in via Dalmazia n.356 e può ospitare anziani non autosufficienti con una capacità di 80 posti per residenziale e 20 POSTI PER SEMI-RESIDENZIALE (CENTRO DIURNO).

La struttura inserita all'interno del parco omonimo si presenta luminosa e si sviluppa su due piani :

- al piano terra si trova l'ingresso, la sala animazione, la palestra per la fisioterapia, 20 camere doppie con bagno, sala da pranzo, sala soggiorno, saletta famigliari ed una cucina;
- al piano primo si trovano 20 camere doppie con bagno, sala da pranzo, sala soggiorno, saletta famigliari ed una cucina.

## OSPITALITÀ

La Residenza ed il CENTRO DIURNO si rivolge a persone anziane non autosufficienti che per vari motivi non sono più in grado di essere adeguatamente assistite a casa.

Qui possono trovare un luogo familiare, che attutisce il più possibile il distacco dall'ambiente di provenienza e dalle proprie abitudini e che permette di mantenere e coltivare le relazioni con il territorio.

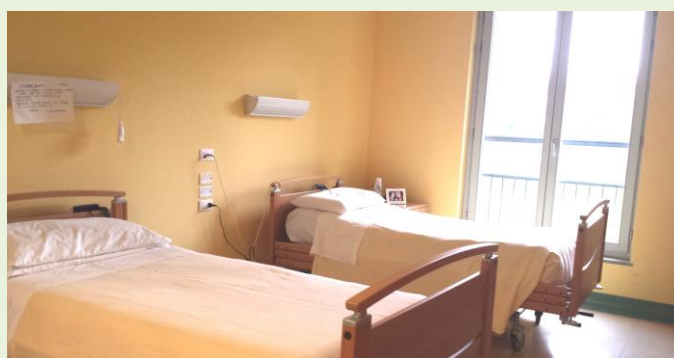

## SERVIZI EROGATI

La residenza ed il CENTRO DIURNO del VILLONE PUCCINI mette a disposizione dei suoi ospiti un servizio di assistenza socio-sanitaria nelle 24h con la presenza di un medico geriatra, di infermieri, di fisioterapisti, di educatori, di assistenti alla persona ed inoltre offre i servizi di lavanderia, ristorazione e trasporto sociale per garantire una soddisfazione piena delle esigenze della persona.

I servizi erogati :

- Presenza di un Medico GERIATRA due volte alla settimana;
- Attività INFERMIERISTICA sulle 24h per tutte le esigenze sanitarie della persona (medicazioni, terapia ecc.);
- Attività di RIABILITAZIONE FUNZIONALE dal lunedì al sabato;
- Attività di ASSISTENZA ALLA PERSONA nell'arco delle 24h;
- Attività di ANIMAZIONE nell'arco della intera giornata;
- Servizio di RISTORAZIONE (colazione, pranzo, merenda e cena) e di LAVANDERIA e GUARDAROBA personalizzato;
- Per gli ospiti del CENTRO DIURNO è previsto il servizio di TRASPORTO e la possibilità di effettuare anche la cena.